

# CENTRO MENESIANO ZAMORAJOVEN

25  
AÑOS

HISTORIA  
ORIGINAL



EDICIÓN  
ESPECIAL

# 25 AÑOS DE HÉROES SIN CAPA

Esta edición especial de la Memoria del Centro Menesiano ZamoraJoven quiere agradecer esta aventura de **25 años** al servicio de los jóvenes en Zamora.

La apuesta arriesgada de llegar donde otros no llegan.

El compromiso del equipo de **educadores**, esos "héroes sin capa" que hacen de cada día un nuevo desafío para "salvar" a cada persona, desde el compromiso que no conoce el desánimo.

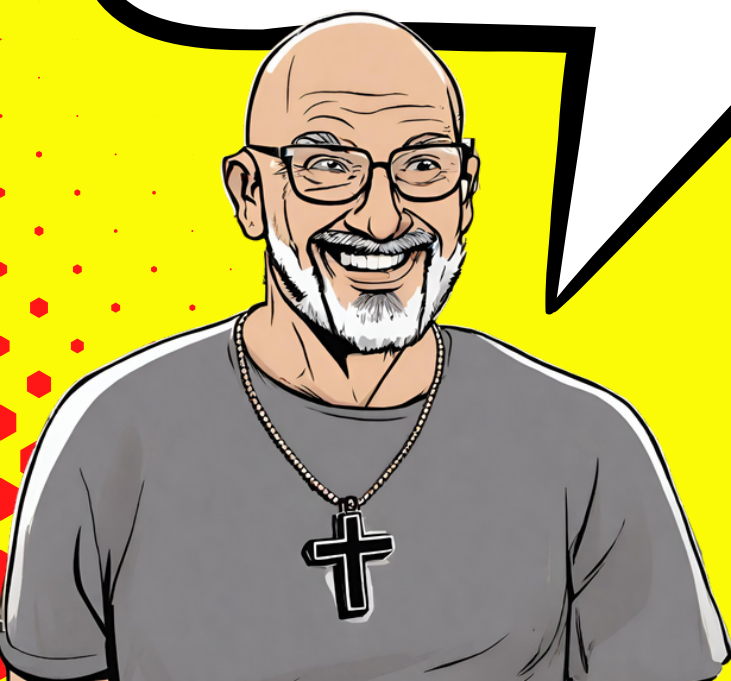

# 25 AÑOS DE HÉROES SIN CAPA

Y cómo no hablar de los verdaderos protagonistas de esta historia: tantos jóvenes que han crecido y aprendido, que han disfrutado y llorado, que han celebrado triunfos y se han levantado más fuertes de los momentos de dificultad, que han encontrado su primer trabajo, que se han enamorado... en esta película de acción que es cada curso vivido en el Centro Menesiano.

¡25 años han dado para muchas historietas! Estamos escribiendo ya las de los próximos 25 años... Juntos vamos a llegar muy lejos!!!

¡Gracias!



# ÁREA FORMATIVA



**CICLO FORMATIVO GRADO MEDIO  
DE SOLDADURA**



**CICLO FORMATIVO GRADO MEDIO DE  
FARMACIA Y PARAFARMACIA**

**CICLO FORMATIVO DE GRADO BÁSICO  
DE MANTENIMIENTO DE VEHÍCULOS**



**CICLO FORMATIVO DE GRADO BÁSICO  
DE FABRICACIÓN Y MONTAJE**



# ÁREA FORMATIVA

Durante el curso 22/23 se ha mantenido la siguiente oferta educativa concertada por la Consejería de Educación de la Junta de Castilla y León:

- 2 Ciclos de Formativos de Grado Básico:
  - Mantenimiento de Vehículos / Fabricación y Montaje.
- 2 Ciclos Formativos de Grado Medio:
  - Soldadura y Calderería / Farmacia y Parafarmacia

Además seguimos impartiendo la FP a distancia del CFGM de técnico en Farmacia y Parafarmacia.

Lo que nos hace distinguirnos de otros centros escolares es que además de dar clase también desarrollamos todos estos programas:

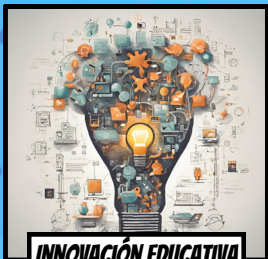

**INNOVACIÓN EDUCATIVA**



**PLAN DE CONVIVENCIA**



**PLAN DE ACCIÓN  
TUTORIAL**

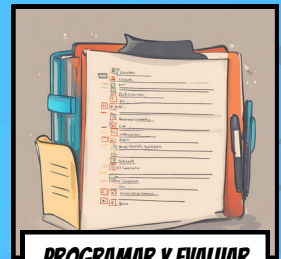

**PROGRAMAR Y EVALUAR  
POR COMPETENCIAS**



**PREVENCIÓN DE  
CONDUCTAS DE RIESGO**



**PLAN DE ABSENTISMO**



**DEPARTAMENTO DE  
ORIENTACIÓN**



**INTERIORIDAD  
"PROYECTO HARA"**



**PLAN DE ATENCIÓN A LA  
DIVERSIDAD**



**PROYECTO "SEGURIDAD  
AL VOLANTE"**



**TERAPIA BREVE CENTRADA EN  
SOLUCIONES**

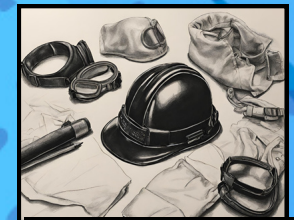

**PLAN DE PREVENCIÓN EN RIESGOS  
LABORALES**

# ÁREA FORMATIVA



Los datos del curso 2022/23 han sido los siguientes:

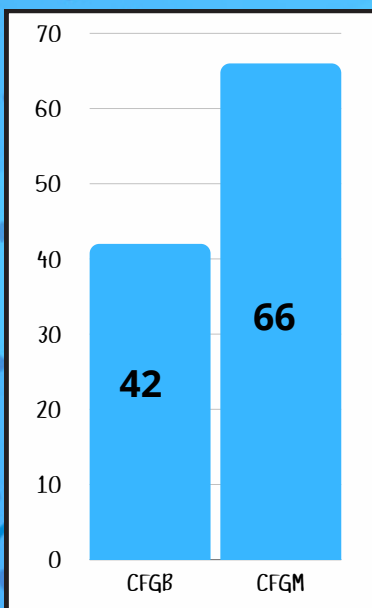

**MATRICULACIONES  
CURSO 22/23**

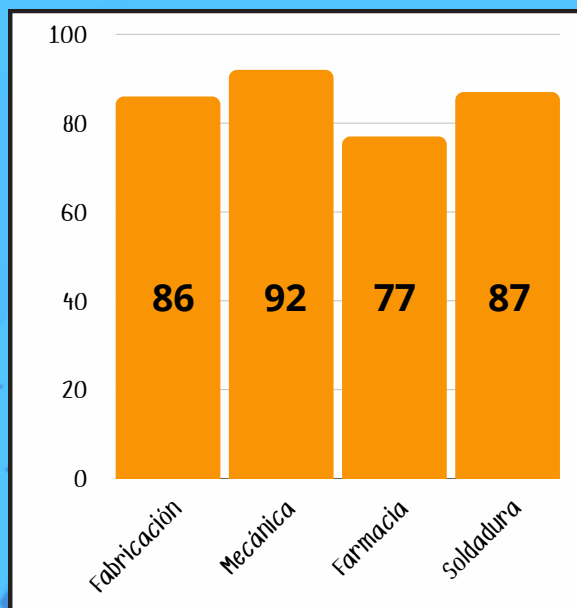

**% APROBADOS**

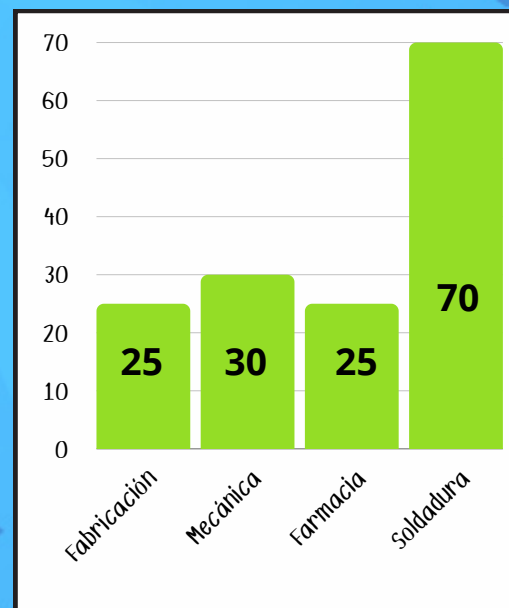

**% INSERCIONES**

# ÁREA DE PROTECCIÓN



RESIDENCIA DE PROTECCIÓN



HOGAR ÁNGEL



PISOS DE TRANSICIÓN A LA VIDA ADULTA



HOGAR DE ACOGIDA Y SOCIALIZACIÓN

# ÁREA DE PROTECCIÓN

El trabajo en el Área de protección da respuesta a menores de 12 a 21 años (dependiendo del dispositivo) que se encuentran tutelados o en guarda por parte de la Junta de Castilla y León, derivados por la Gerencia Territorial de Servicios Sociales, concretamente de la Sección de Protección a la Infancia.

Cuenta con 4 recursos:



## RESIDENCIA DE PROTECCIÓN

Cuenta con 12 plazas y está dedicado al acogimiento residencial y destinado a aquellos menores que no pudiendo permanecer en sus hogares, precisan de un contexto de convivencia sustitutivo al de su familia.

## HOGAR DE ACOGIDA Y SOCIALIZACIÓN

Cuenta con 6 plazas y está destinado a la atención de menores en situación de crisis familiar, de grave riesgo de desprotección, y/o con problemas de inadaptación social.



## HOGAR ÁNGEL

Recurso de acogida para menores no acompañados de 12 a 18 años. Cuenta con 10 plazas.

## TRANSICIÓN A LA VIDA ADULTA

Recurso residencial para dar cobertura social a jóvenes a partir de los 18 años que no cuentan con recursos personales o familiares para hacer frente a la vida adulta de forma satisfactoria.





# ÁREA DE PROTECCIÓN

En el siguiente cuadro se muestran las Altas y Bajas de cada dispositivo a lo largo de todo el año 2023.

Durante el año 2023 ha habido 31 altas y 22 bajas. Teniendo una ocupación media en todos los dispositivos por encima del 80%.

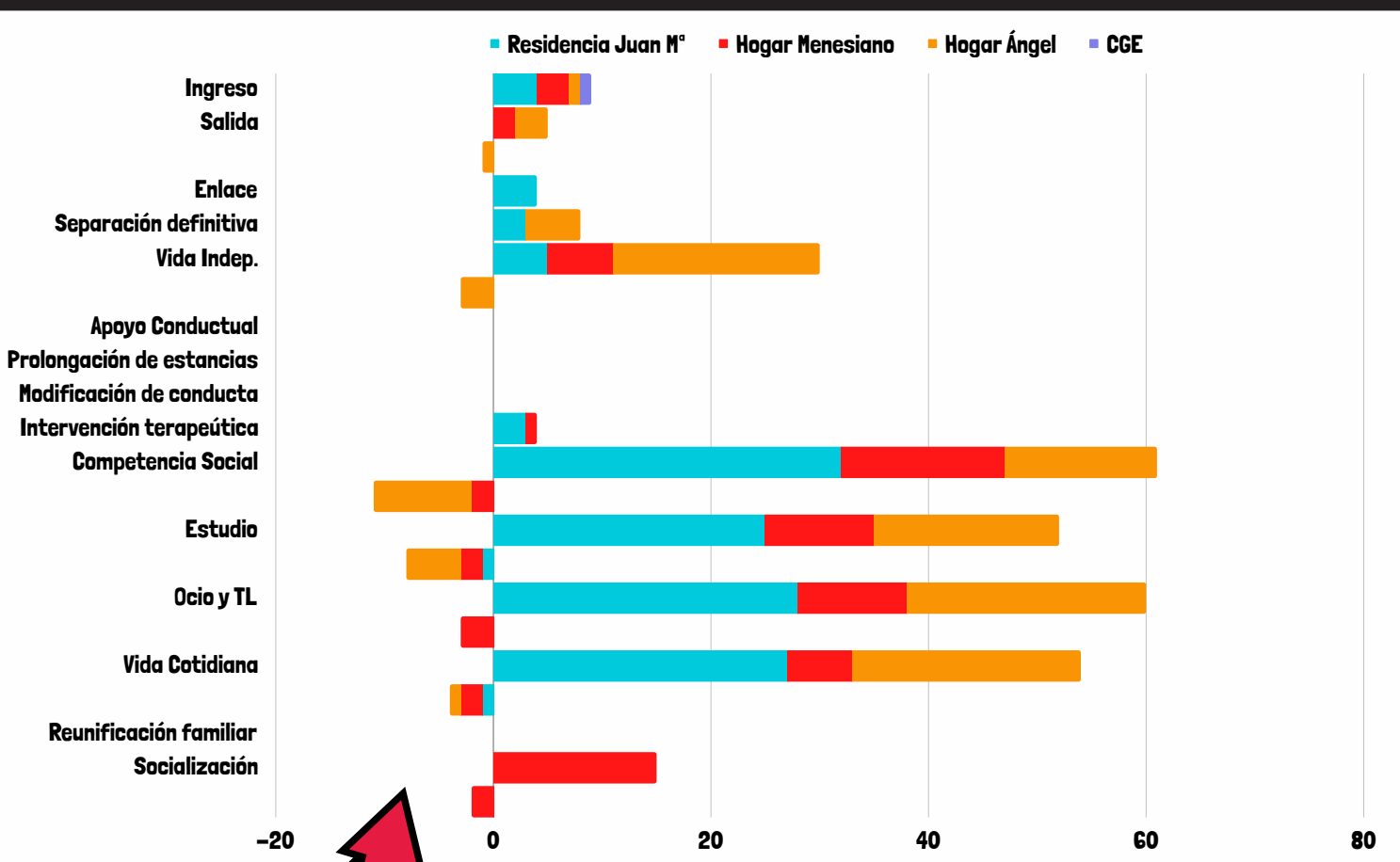
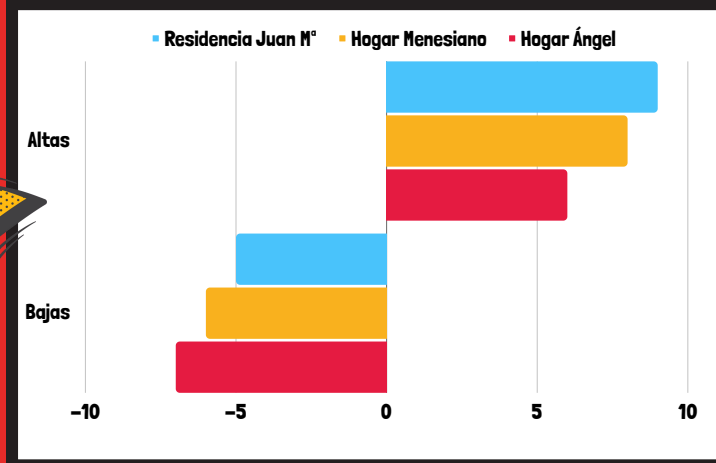

El gráfico de arriba representa la evaluación de los 15 programas en los que han participado los menores de cada dispositivo. Destaca el gran número de evaluaciones positivas frente al número de evaluaciones negativas. En total se han realizado 334 intervenciones, de las cuales sólo 32 son negativas.

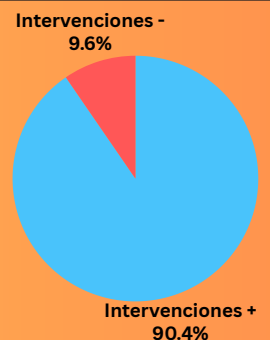

# ÁREA DE PROTECCIÓN

NOVEDAD 2023  
"CUENTA CONMIGO"

Durante el año 2023 se ha puesto en marcha un nuevo Programa "Cuenta conmigo". Este Programa surge por la necesidad de orientación que tienen algunos menores al abandonar el sistema de protección y por la imposibilidad de tener plazas residenciales para todos los menores que cumplen la mayoría de edad.



Se han realizado un total de 55 actuaciones entre los diferentes programas. Han participado 27 jóvenes, de los cuales 21 han sido hombres y 6 mujeres.

## RESULTADOS

El grado de aprovechamiento en estos programas ha sido el siguiente:

Programa de Transición a la Vida Adulta

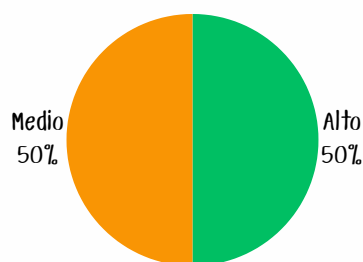

Programa de Vida Independiente

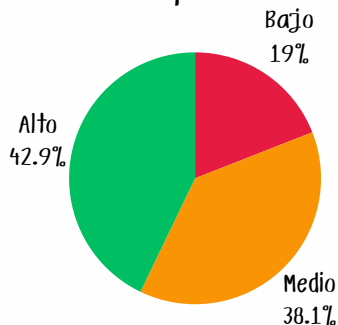

Intervención Psicológica y Orientación Laboral

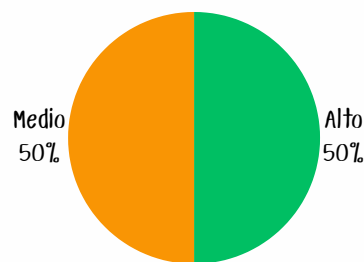

18+

ADULTS ONLY

# ÁREA DE PREVENCIÓN



# ÁREA DE PREVENCIÓN

El área de prevención, intenta trabajar antes de que aparezcan los problemas, somos el paraguas que abres para no mojarte. Intentamos que nuestro trabajo ayude a que después de nuestro paso el contexto y las personas mejoren, sean más luminosas y brillen más.

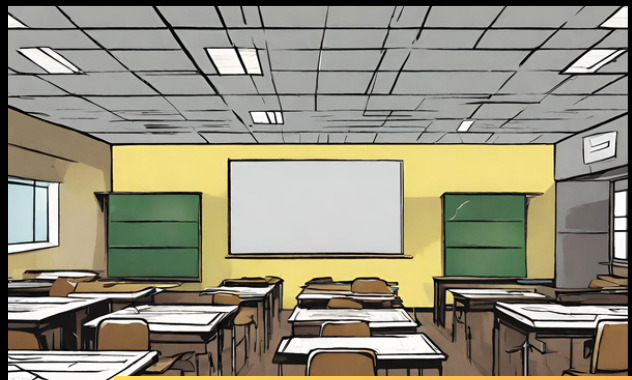

# EDUCACIÓN DE CALLE

Los programas de Educación de Calle realizan los 3 tipos de prevención (Primaria, Secundaria y Terciaria). Están presentes en Zamora Capital y en 3 localidades de la provincia; Benavente, Fuentesauco y Villalpando.

Nuestros contextos son diferentes pero adaptamos nuestros programas a los contextos y a los jóvenes, procurando ofrecer una respuesta educativa personalizada lo máximo posible.

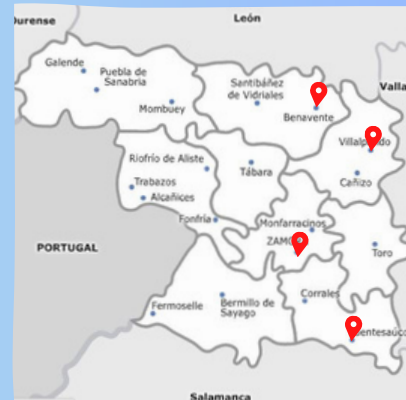

## LOS PROGRAMAS QUE LLEVAMOS A CABO SON LOS SIGUIENTES:



**APOYO A FAMILIAS**



**ACTIVIDADES DE OCIO**



**AYUDA CON LAS GESTIONES**

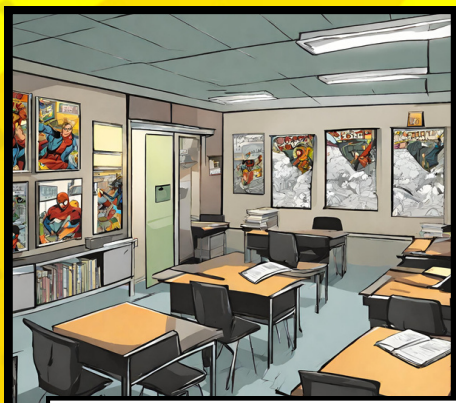

**AULAS DE APOYO**



**CONEXIÓN CON OTROS RECURSOS**

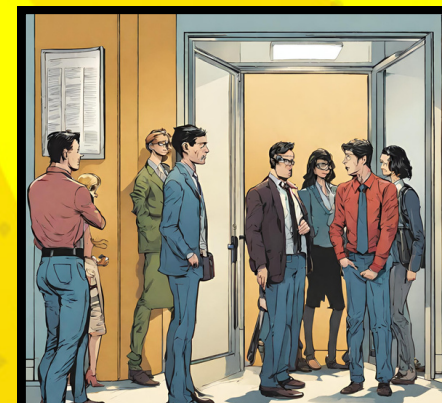

**BÚSQUEDA DE EMPLEO**

# EDUCACIÓN DE CALLE



## ZAMORA

Participantes: 150

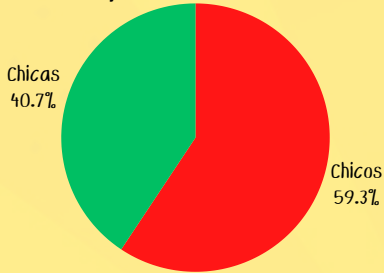

Participaciones en los diferentes Programas:

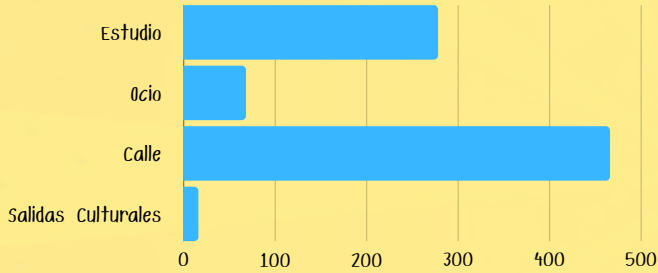

## BENAVENTE

Participantes: 141

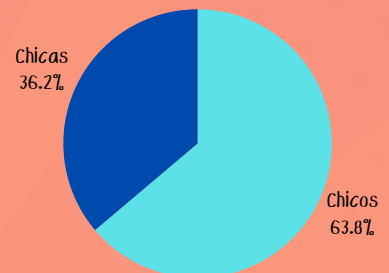

Participaciones en los diferentes Programas:

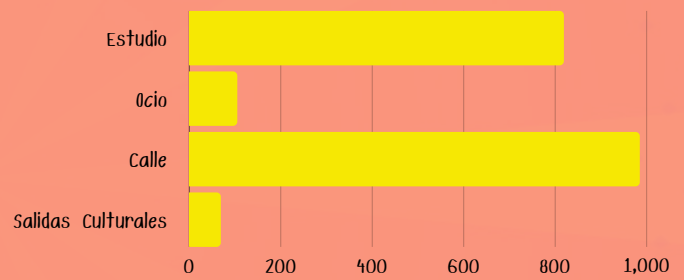

## FUENTESAUÇO

Participantes: 135



Participaciones en los diferentes Programas:

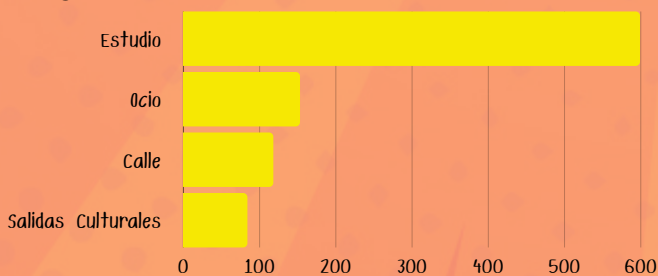

## VILLALPANDO

Participantes: 140



Participaciones en los diferentes Programas:

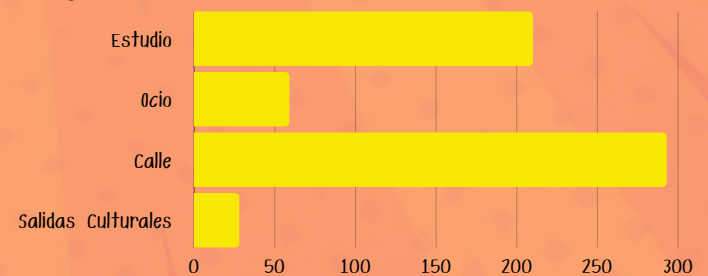

# MÁS X MENOR

Este proyecto nace en el 2022 gracias a la subvención concedida por la Gerencia de Servicios Sociales de Castilla y León con cargo a los Fondos Europeos procedentes del Plan de Recuperación, Transformación y Resiliencia – NextGeneration EU para ofrecer la posibilidad de integrar socialmente a menores con edades comprendidas entre los 11 y 13 años (ambas edades incluidas) que tengan alguna conducta disruptiva, ya sea en el ámbito familiar, social o educativo.

- Hemos realizado un estudio de la situación de los menores de 14 años en Castilla y León.
- Se ha diseñado una herramienta diagnóstica de los factores de riesgo que afectan a estos menores.
- Paralelamente se ha creado un Programa de intervención que se ajusta a las características individuales de los menores y que se estructura en 4 módulos de intervención:
  - a. Comportamiento violento y predelictivo.
  - b. Competencia psicosocial.
  - c. Salud.
  - d. Parentalidad positiva.

## **LAS ACTIVIDADES QUE REALIZAMOS SON:**

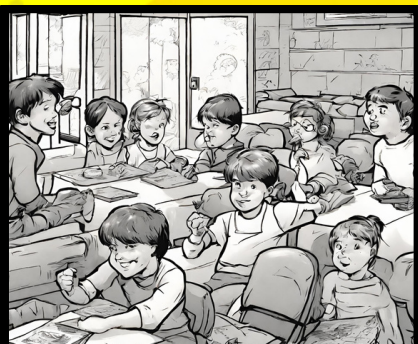

**SESIONES FORMATIVAS**

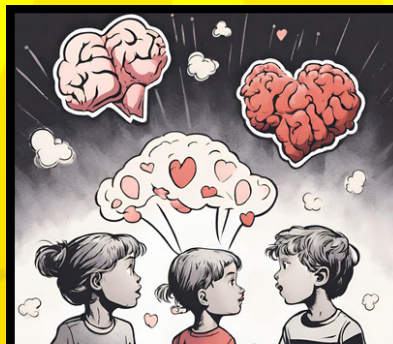

**SENSIBILIZACIÓN**



**TÉCNICAS DE ESTUDIO**

# MÁS X MENOR

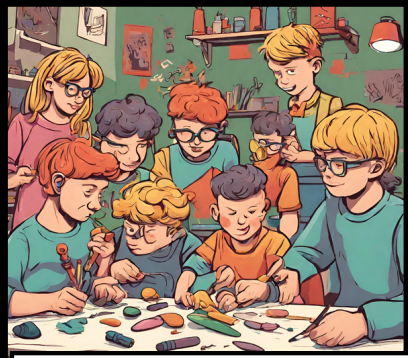

**JUEGOS Y MANUALIDADES**



**SALIDAS CULTURALES**



**ACTIVIDADES DEPORTIVAS**

Los menores que hemos tenido a lo largo de este año han sido derivados del Sistema de Protección, Unidad de Intervención Educativa, Unidad de acompañamiento y orientación personal y familiar y Equipos de Orientación.

Estos presentan perfiles con diferentes dificultades de conducta (gestión de emociones, control de impulsos, dificultades académicas.), así como situaciones de riesgo en los entornos familiar, escolar o con grupos de iguales.

## ASISTENCIA POR GÉNERO

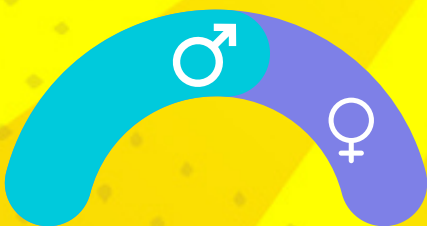

**ESTUDIO REALIZADO**

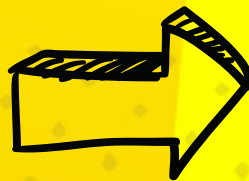

ESTUDIO  
de la  
SITUACIÓN SOCIAL Y EDUCATIVA  
de los  
MENORES INIMPUTABLES  
en Castilla y León  
Análisis y Diagnóstico

Proyecto "Más por Menor"





# ÁREA DE REFORMA

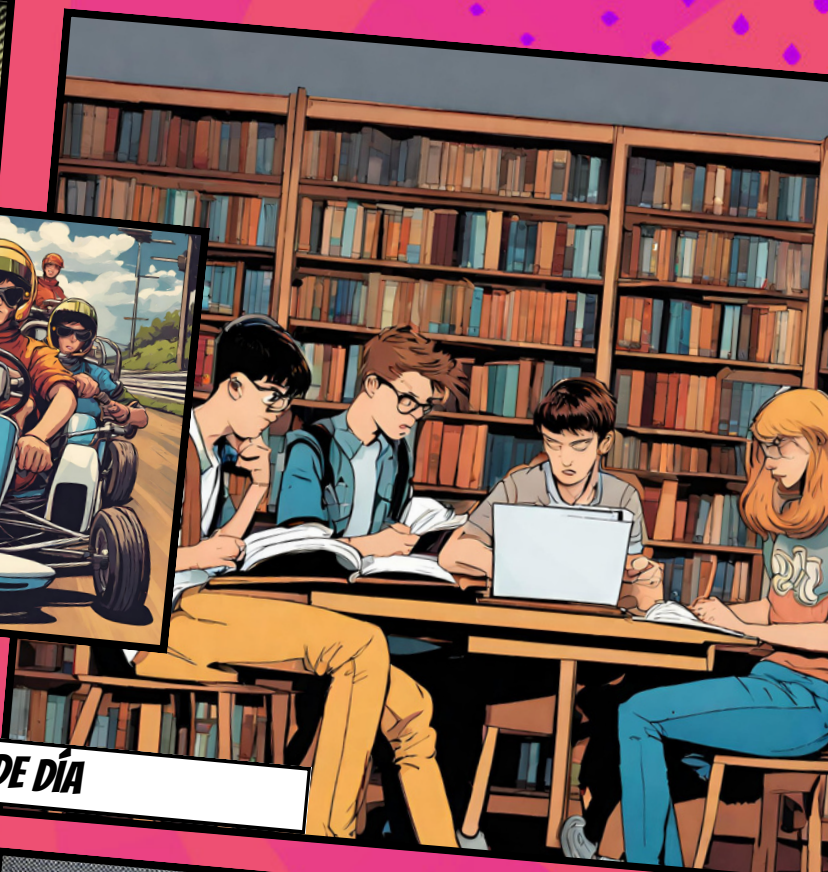

**CENTRO DE DÍA**

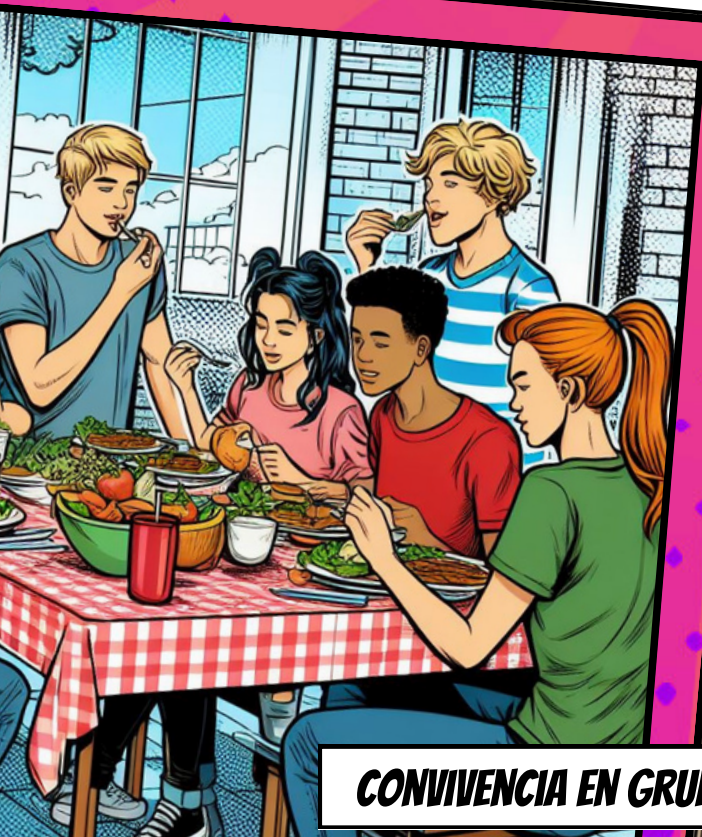

**CONVIVENCIA EN GRUPO EDUCATIVO**

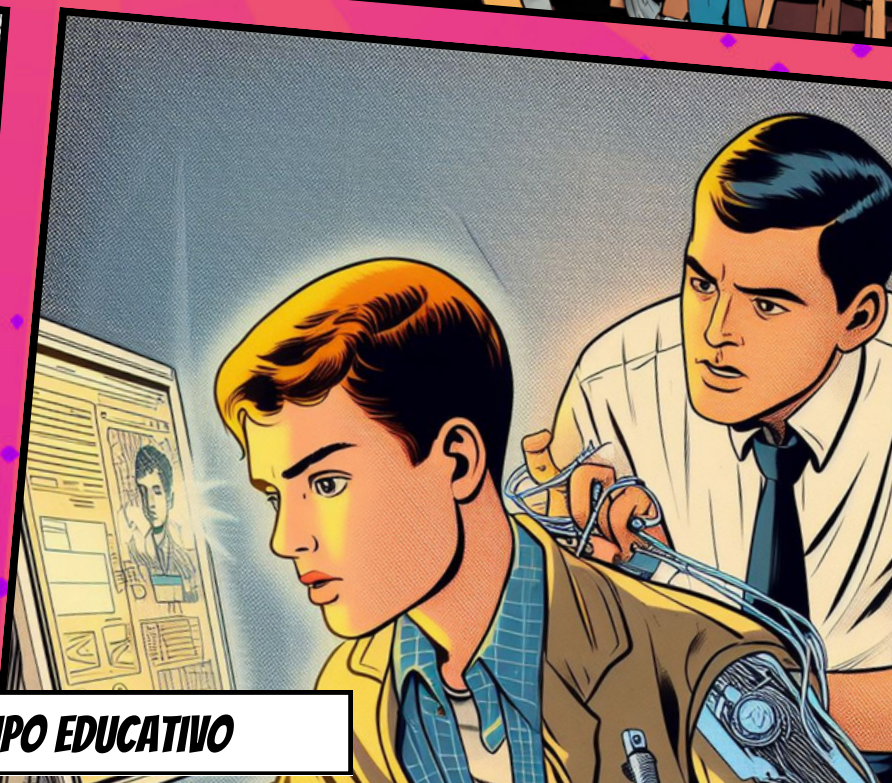

# CENTRO DE DÍA

El Centro de Día Lamené atiende menores infractores con edades comprendidas entre los 14 y los 18 años.

La medida de asistencia a un centro de día ofrece a los jóvenes un ambiente estructurado en el que se llevan a cabo actividades socio-educativas que puedan compensar las carencias de su ambiente familiar y mejorar su competencia social.

El Centro de Día cuenta con 15 plazas y está abierto a otros jóvenes, derivados por instituciones públicas o privadas, en situación de riesgo y/o exclusión social que necesitan ayuda para su crecimiento, maduración personal y social por circunstancias personales de falta de atención, desestructuración familiar, desventaja escolar, baja autoestima, falta de hábitos normalizados o simplemente un tiempo libre desorganizado,

## ***LAS METODOLOGÍA SE BASA EN LA REALIZACIÓN DE LAS SIGUIENTES ACTIVIDADES:***



**REUNIONES CON PADRES**



**ESTUDIO**



**COMPETENCIA LABORAL**



**COMPETENCIA SOCIAL**



**OCIO Y TIEMPO LIBRE**



**TALLER DE MANUALIDADES**

# CENTRO DE DÍA



**ACTIVIDADES DEPORTIVAS**



**EXCURSIONES**



**VISITAS A OTROS RECURSOS**

## MEDIDAS REALIZADAS EN 2023:

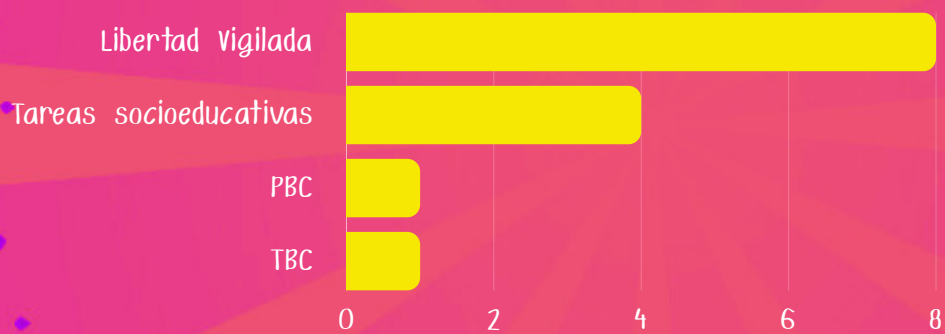

# C. G. E. GABRIEL DESHAYES

Este dispositivo es un recurso para la convivencia de aquellos menores con sanciones judiciales por problemas de ambiente social o familiar, a través de la convivencia con otros menores y educadores, en un piso normalizado dedicado a ese fin, con sistema claro de normas y con unas rutinas establecidas se trabajan pautas socioafectivas prosociales.

Los jóvenes cumplen esta medida conviviendo, durante el tiempo establecido por el Juez, con un grupo educativo y con un equipo de educadores y profesionales adecuadamente seleccionado que les acompañan y orientan en su proceso de socialización. Se ofrece a los jóvenes un programa psicoeducativo propio, desarrollado por el equipo de educadores del Centro Menesiano, que trabaje las causas por las que han venido aquí.

Durante el año 2023 se han producido 8 altas y 4 bajas. Se han realizado 43 intervenciones, a través de los programas desarrollados, consiguiendo los objetivos en 40 de estas intervenciones.

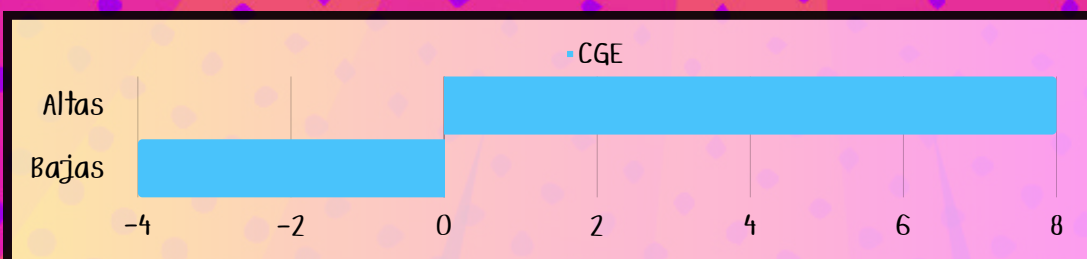
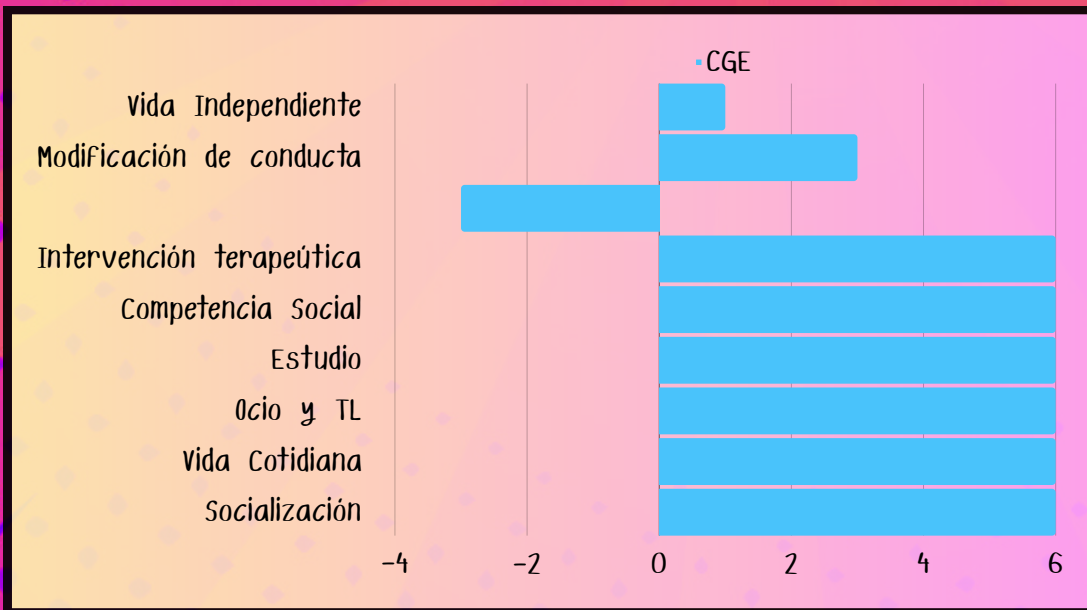

# **EMPRESAS COLABORADORAS**

## **CFGB de Mecánica**

**AUTOMOCIÓN VIA DE LA PLATA**

**JUSTO SAN GREGORIO**

**MOTOS JUANITO**

**FEUVERT**

**RENAULT LEOMOTOR**

**HELMÁNTICA AUDI**

**HELMÁNTICA VOLKSWAGEN**

**ALONSO VARA MOTOR**

**NEUMATICOS IBAN**

**TALLERES TORMAR**

**CRISTALBOX ZAMORA**

**ITEVELESA**

**DESGUACES AUTORECICLA**

**MISSDUERO**

**TALLERES LUDI**

**TALLERES SANTI Y JULIO**

**ELECTROMECAENICA FERNANDO**

**ADARSA**

**TALLERES MECÁNICOS ALBILLERA**

**LIDERCAR**

**MARTA MOVIL ESLAUTO AUTOMOCION**

**AGRICOLA JAVIER**

**RVT MOTORSPORT**

**TALLERES CHAPIDUERO**

**TALLERES AUTORACING**

**TALLERES CHAPAM S.L.**



# **EMPRESAS COLABORADORAS**

**CFGB de Fabricación y Montaje**

**CFGM Soldadura**

**FONTANERIA DIEGO ZARZA FERNÁNDEZ**

**FONTANERIA ALBERTO ALFONSO GALÁN**

**HECTOR TEMPRANO**

**CARLOS Y VICTOR**

**J.L. VAQUERO**

**INDUSTRIAS SANITARIAS ZAMORA**

**SANEAMIENTOS ATILANO**

**RAM-SAN**

**CARRETERO**

**ZASISTEC**

**HERMANOS RAMOS MACIAS**

**FONTANERÍA SAN BEN, S.L.**

**HERRERO Y LORENZO INSTALADORES**

**FONTANERIA FERMAR, S.L.**

**JUAN JOSÉ DEL ESTAL FERNÁNDEZ**

**DISTRIBUCIONES DIEGUEZ, S.L.**

**ZINESOL,S.L.**

**JOSE MOVILLA MARCOS**

**COZAFRIN, S.L.**

**MULTIASISTENCIAS ANTÓN**

**FRANCISCO GARCÍA SERRANO**

**FRIGOPARK S.L.U.**

**CLIMAPUR S.L.**

**EUROARCE MINERÍA, S.A.**

**RIEGOS DEL DUERO, S.A.**

**TALLER DE CERRAJERÍA MAPA, S.L.**

**CARPINTERÍA RUBÉN IM**

**INDUSMEC ORTIZ, S.L.**

**ASPIRACIONES PERCA, S.L.**

**MECANIZADOS GUTIERREZ**

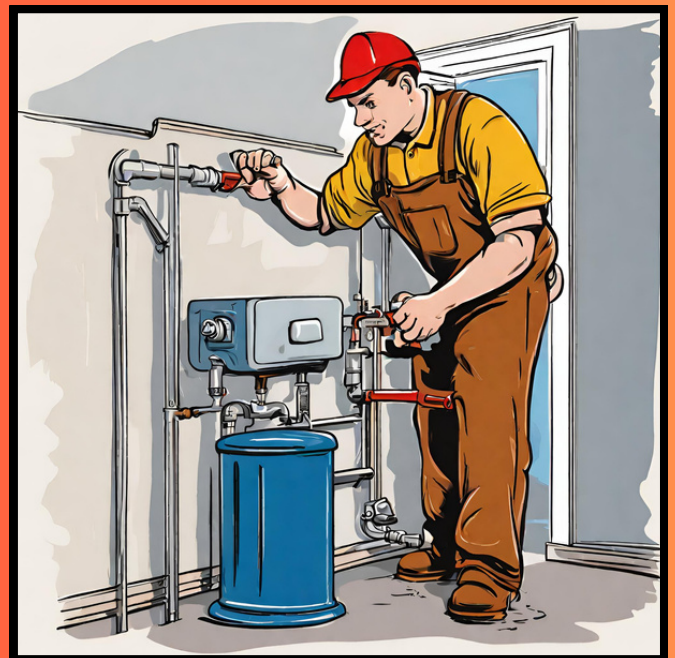

# **EMPRESAS COLABORADORAS**

## **CFGB de Fabricación y Montaje**

### **CFGM Soldadura**

**AEL TECNOMAT, S.L.**

**DANSER, S.L.**

**J.R. CAMPO, S.L.**

**TALLERES SALUDES, S.L.**

**CERRAJERIAS DEL DUERO, S.L.**

**DO. MIXTURA, S.L.**

**TALLERES JARERO HIJOS, S.L.**

**CALDERERÍA DE LA CALLE, S.L.**

**NARDI**

**SOLDADURA CALDERÓN**

**MOLINOS PANERO**

**CARPINTERIA METÁLICA NUÑEZ**

**COMEGAHER, S.L.**

**TALLERES HALSA, S.L.**

**AYTO. BENAVENTE**

**ALUMINIOS ALUZAM 2010 S.L.**

**ASPIRACIONES ZAMORANAS MIZ, S.A.**

**CARPINTERÍA METÁLICA PAULINO I. S.**

**ALEJANDRO PÉREZ PÉREZ**

**CARPINTERIA METÁLICA GONFER, S.L.**

**C.M. ELOY ÁLVAREZ**

**HIERROS MANUEL VIDAL**

**DE LA FUENTE NIETO, S.L.**

**ARMEZA, S.L.**

**TALLERES NUÑEZ 95, S.L.**

**RUFINO HERNÁNDEZ BARBA, S.L.**

**INOXIDABLES DEL TORMES, S.L.**

**HIERROS J. FURQUET, S.L.**

**ACRISTALAMIENTOS GUTIERREZ**

**NORMEZA 3000**

**CREMAGAR, S.L.**

**RIEGOS HIDRONOSA, S.L.**

**METÁLICAS TAPIA**

**TALLERES ALFONSO MOLINERO MARISCAL**

**CARPINTERIA SILVER**

**INOXBALL, S.L.**

**DAVID PRIETO CIMARRAS**

**Z. INESOL, S.L.**

**TORO EQUIPMENT, S.L.**

**INDEMAT, S.L.**

**DAVID LÓPEZ VILLAR**

**ESTRUCTURAS Y GESTIÓN DE ZAMORA, S.L.**

**DAVID VEGA APARICIO**

**METALIZARD**

**ADRIÁN MARTÍN SÁNCHEZ**

**METÁLICAS POTE**

**MECWIDE ESPAÑA, S.L.**

**CONSTRUCCIONES METÁLICAS DURÁN**

# **EMPRESAS COLABORADORAS**

## **CFGM de Farmacia**

- BIDAFARMA Sociedad Cooperativa A.**
- Farmacia Abad CB**
- Farmacia Aurea Fuentes Pascual**
- Farmacia Begoña Gonzalez Paramio**
- Farmacia Carlos Jesús Enriquez Gutierrez**
- Farmacia Catalina Rodriguez Ramos**
- Farmacia Colino Garandillas CB**
- Farmacia Dacio Nuñez Escudero**
- Farmacia Gabriel González Mariñas**
- Farmacia Gloria Castellanos Verdejo**
- Farmacia Fco. Javier Alberca de la Iglesia**
- Farmacia Fortuoso CB**
- Farmacia Isabel Llanes García**
- Farmacia José Antonio López-Arias Testa (Farma Azul)**
- Farmacia José Fanny González Ferrero**
- Farmacia José Félix Carbajo Arias**
- Farmacia José Manuel Catalina Coello**
- Farmacia José Manuel Reglero Chillón**
- Farmacia Julia Rodríguez Revilla**
- Farmacia Lorenzo Jesús García Alonso**
- Farmacia Macias y Prieto CB**





# **EMPRESAS COLABORADORAS**

## **CFGM de Farmacia**

**Farmacia Manuel Alvarez Fortuoso**  
**Farmacia M<sup>o</sup> José Alonso Fernández**  
**Farmacia M<sup>o</sup> Luisa Fdez Delgado**  
**Farmacia M<sup>o</sup> Reyes Lorenzo Herrero**  
**Farmacia Mercedes González León**  
**Farmacia Montesisnos & Catoira CB**  
**Farmacia Nazarios Palacios del Valle**  
**Farmacia Nuria González Escribano**  
**Farmacia Pedro Demetrio Conejero Domínguez**  
**Farmacia Plaza Mayor**  
**Farmacia Rebeca Vicente Gómez**  
**Farmacia Rosario García Gómez**  
**Farmacia Sara Serrano Peña**  
**Farmacia Sebastián Muñiz Lorenzo**  
**Farmacia Tomás Codesal Gervás**  
**Farmacia Virginia Gómez Carbajo**  
**Farmacia Virginia Martín Sánchez**  
**Farmacia Yolanda Escribano Aragón**  
**Gerencia de Asistencia Sanitaria de Zamora**  
**Cobadú**



# TODO ESTO NO SERÍA POSIBLE SIN VUESTRA COLABORACIÓN..



Financiado por la  
Unión Europea  
NextGenerationEU



MINISTERIO  
DE DERECHOS SOCIALES  
Y AGENDA 2030



Plan de Recuperación,  
Transformación  
y Resiliencia



Servicios Sociales  
de Castilla y León



Junta de  
Castilla y León  
Consejería de Educación



Junta de  
Castilla y León  
Consejería de Familia e  
Igualdad de Oportunidades



SERVICIO PÚBLICO de EMPLEO  
de CASTILLA Y LEÓN



AYUNTAMIENTO  
DE ZAMORA



DIPUTACION  
DE  
ZAMORA



RED DE VOLUNTARIADO  
ZAMORA



Colegio Oficial de  
Farmacéuticos  
de Zamora



Cruz Roja  
Zamora

**TODO ESTO NO SERÍA POSIBLE SIN  
VUESTRA COLABORACIÓN..**

**DYNAMO**  
INTERNATIONAL

**EAPN**  
ESPAÑA

**repcyl**  
REFORMA Y PROTECCIÓN DEL  
MENOR EN CASTILLA Y LEÓN



**VNIVERSIDAD  
D SALAMANCA**



Universidad  
Pontificia  
de Salamanca



Universidad de Valladolid

**unir**  
LA UNIVERSIDAD  
EN INTERNET

**f e p a**



escuelas  católicas  
Castilla y León

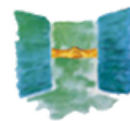

**SEVIFIP**

**Reconoce**

# MEMORIA ECONÓMICA

## INGRESOS



**2.587.817 €**

## GASTOS



**2.438.719 €**

- **PERSONAL: 1.834.448 €**
- **APROVISIONAMIENTOS: 241.079 €**
- **FUNCIONAMIENTO: 318.673 €**
- **AMORTIZACIÓN: 44.519 €**